

Pass Culture (national)

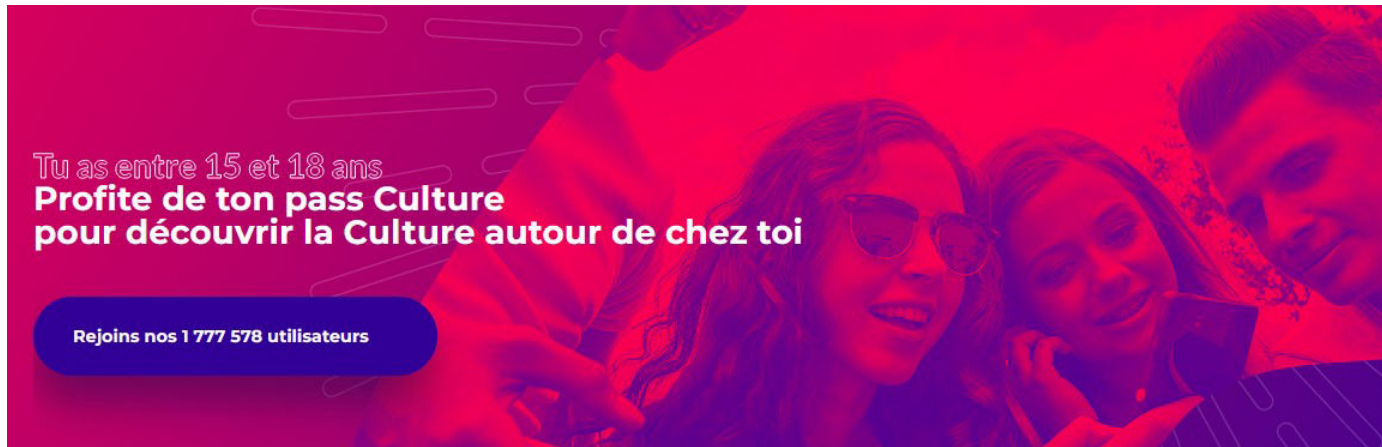

Entre 15 et 17 ans :

- **une part individuelle** : crédit cumulable jusqu'à la veille de vos 18 ans : 20€ l'année des 15 ans, 30€ l'année des 16 et des 17 ans
- **une part collective** : elle s'utilise dans le cadre de la classe, pour accueillir des professionnels de la culture ou des artistes, pour faire des sorties culturelles : 30€ pour les 2ndes et 1e CAP, 20€ pour 1ères et terminales

A 18 ans : 300€ utilisable pendant 24 mois (sorties culturelles –concert, théâtre, musée-, livres, cours de musique, abonnements numériques) biens numériques (ebook, SVoD, jeux vidéo...) plafonnés à 100€

Comment ça marche ?

1. Je télécharge l'appli

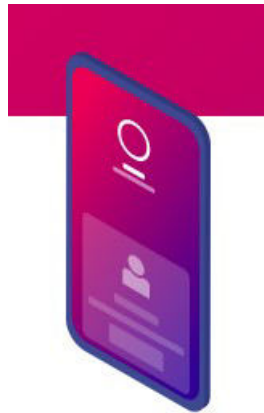

2. Je m'inscris avec mon compte EduConnect si j'ai entre 15 et 17 ans, directement sur l'appli si j'ai 18 ans

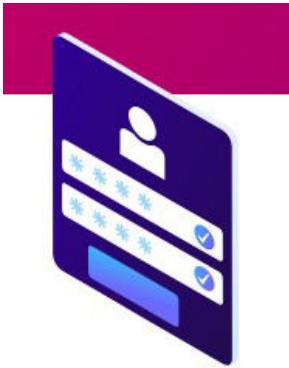

3. Je réserve les activités et les biens culturels directement sur l'appli grâce à mon crédit disponible



L'inscription



Clique sur le petit bonhomme en bas à droite de ton écran pour te rendre dans ta page profil, puis sur "S'inscrire".



Tu dois remplir :

- ton adresse mail
- ton mot de passe
- ta date de naissance

L'inscription

A cette étape, tu devras accepter les CGU et tu recevras un mail de confirmation de ton adresse email.

⚠ Attention, ce mail peut mettre quelques heures avant de te parvenir !

Ce mail peut également se cacher dans tes spams, n'hésite pas à vérifier !

Quand tu reçois ton mail : valide ton adresse email et rends toi sur l'application !

Tu devras vérifier ton identité, en indiquant ta ville et ton adresse postale

L'inscription

Profil

Sélectionne ton statut

Collégien ✓

Lycéen

Étudiant

Apprenti

Employé

Alternant

Volontaire

Inactif
En incapacité de travailler

En recherche d'emploi

Valider mon statut

Renseigne ton statut : clique sur Lycéen puis clique sur valider mon statut,

Après avoir sélectionné le type d'établissement dans lequel tu es scolarisé, le portail ÉduConnect apparaîtra : clique bien sur le bouton bleu élève

ÉduConnect

Je sélectionne mon profil

Représentant légal

Élève

De retour dans l'application pass Culture, une page te permettra de retrouver ton nom, ton prénom et ta date de naissance pour t'assurer que les informations sont exactes. C'est très important, car la structure culturelle auprès de laquelle tu vas récupérer ton bien va vérifier ta pièce d'identité.

⚠ S'il est impossible d'entrer dans le parcours, ne t'en fais pas : c'est que vous êtes trop nombreux à faire la demande !